

**TERENUL EXAMINAT**

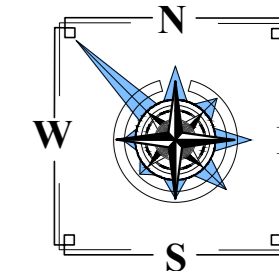
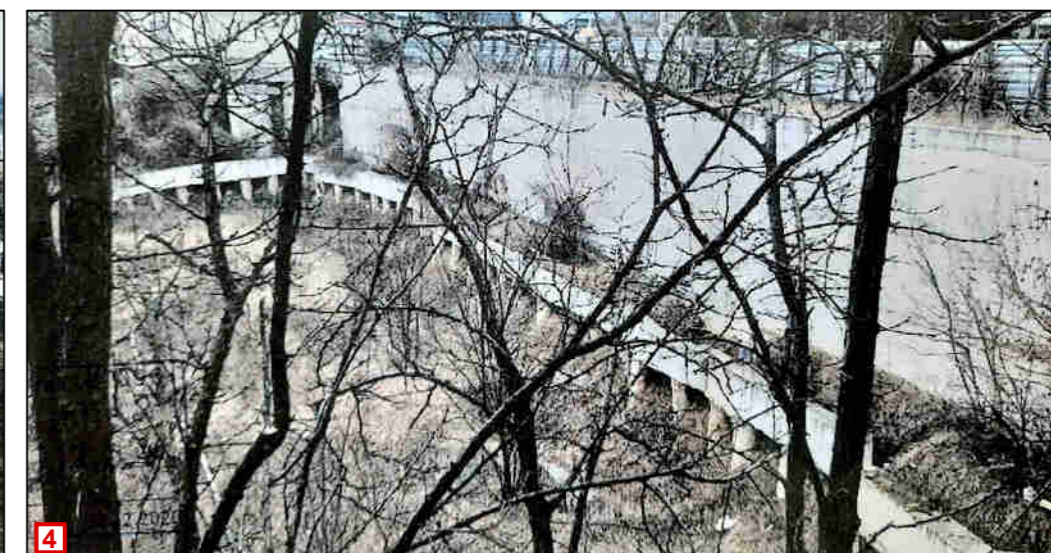

#### LEGENDĂ

- HOTARUL TERENULUI EXAMINAT
- STRĂZI LOCALE
- SUPRAFEȚE ACVATICE
- STAREA CLĂDIRILOR
- MEDIE
- INSUFICIENTĂ
- POZIȚIA/NR. FOTOFIXĂRII

#### EXPLICAȚIA

- A. DOTĂRI ADMINISTRATIVE**  
 A3. PROCURATURA RAIONALĂ  
 A4. JUDECĂTORIE  
 A10. CAMERA INREGISTRĂRII DE STAT  
 A11. OFICIUL CADASTRAL TERITORIAL HÎNCEȘTI  
 A12. OFICIUL STĂRII CIVILE  
 A14. OFICIU  
 A15. BIROU DE PROIECTĂRI A URBANISMULUI ȘI ARHITECTURII  
 A17. "MOLDTELECOM", OFICIU POȘTAL  
 A18. BANCĂ
- C. DOTĂRI DE ÎNVĂȚĂMÎNT**  
 C12. GRĂDINIȚA DE COPII
- D. DOTĂRI SANITARE ȘI ASISTENȚĂ SOCIALĂ**  
 D3. IMSP CENTRUL DE SĂNĂTATE HÎNCEȘTI.  
 C.S.P.T. "TINERETUL ȘI SĂNĂTATEA" HÎNCEȘTI  
 D5. FARMACIA  
 D8. CENTRUL DE MEDECINA "ARTI-DEMES"
- F. DOTĂRI COMERCIALE, PRESTĂRI SERVICII**  
 F1. RESTAURANT  
 F4. CENTRU COMERCIAL  
 F5. CAFENEA-BĂR  
 F14. RESTAURANT, SALA DE CEREMONIE, BAZIN "ORHIDEE"  
 TAVERNA "LA EJIC"
- J. DOTĂRI MONUMENTE**  
 J4. MONUMENTUL LUI G.I.KOTOVSCII (12.06.1881-06.08.1925)  
 mon. ARHITECTURAL scp. L.Dubinovschii, anul fundării1974  
 J5. MONUMENTUL LUI "M.EMINESCU (1891-1992)"  
 monument ARHITECTURAL scp. L.Dubinovschii
- G. DOTĂRI COMUNALE**  
 G1. HOTEL  
 G2. CASA DE DESERVIRE A POPULAȚIEI  
 G8. STAȚIE DE POMPARE A APEI  
 G15. "RAIAX HOTEL"

#### EXPLICAȚIA CLĂDIRILOR ȘI OBIECTIVELOR

Nr. pe PG	Denumirea obiectivelor	Suprafața terenului, ha	Suprafața construcției, m.p.	Starea obiectivului	Număr de nivele	Notă
1		3	4	5	6	7
1-01	Teren nr. cad. 53012061535	0.27				Teren proiectat
1-02	Teren nr. cad. 53012061060	0.05				Teren proiectat
1-03	Teren nr. cad. 53012060684	0.02				
1-03.1			153,1	existent		
1-04	Teren nr. cad. 53012061671	0.06				
1-05	Teren nr. cad. 53012060188	0.03				
1-05.1			140	existent		
1-06	Teren nr. cad. 53012060621	0.06				
1-06.1			325	existent		
1-07	Teren nr. cad. 53012060620	0.10				
1-08	Teren nr. cad. 53012060043	0.10				
1-08.1			338	existent		
1-09	Teren nr. cad. 53012060078	0.05				
1-09.1			420	existent		
1-10	Teren nr. cad. 53012061420	0.54				
1-11	Teren nr. cad. 53012060025	0.07				
1-11.1			655	existent		
1-12	Teren nr. cad. 53012060085	0.09				
1-13	Teren nr. cad. 53012060128	0.06				
1-14	Teren nr. cad. 53012061222	0.01				
1-15	Teren nr. cad. 5301204513	0.175				Teren proiectat
1-15.1			533	existent		

Mămăligă L. Chicu A.	Certificat Seria 2022-P, nr. 0835, din 18.05.2022 Certificat Seria 2020 - P, nr.0572, din 29.07.2020
Beneficiar: Primăria mun. Hîncești	Planul Urbanistic Zonal al teritoriului mun. Hîncești cuprins între străzile Mihalcea Hîncu, 31 August 1989 și Chișinăului
Șef DATU AȘP Arhitect	Mămăligă L. Chicu A. Ganicenco O.
	Situația existentă
	Analize ale fondului construit existent sc. 1:2000
	2024 FAZA PUZ
	Obiect nr. 16123 PLANȘA PLANȘE 2.1
	MINISTERUL INFRASTRUCTURII ȘI DEZVOLTĂRII REGIONALE AL REPUBLICII MOLDOVA IP Oficial Amenajarea Teritoriului, Urbanism, Construcții și Locuințe