

PUZ PLAN URBANISTIC ZONAL

ÎNCADRAREA ÎN LOCALITATE. DATE GENERALE. (Extras PUG Hîncești) Sc. 1:20000

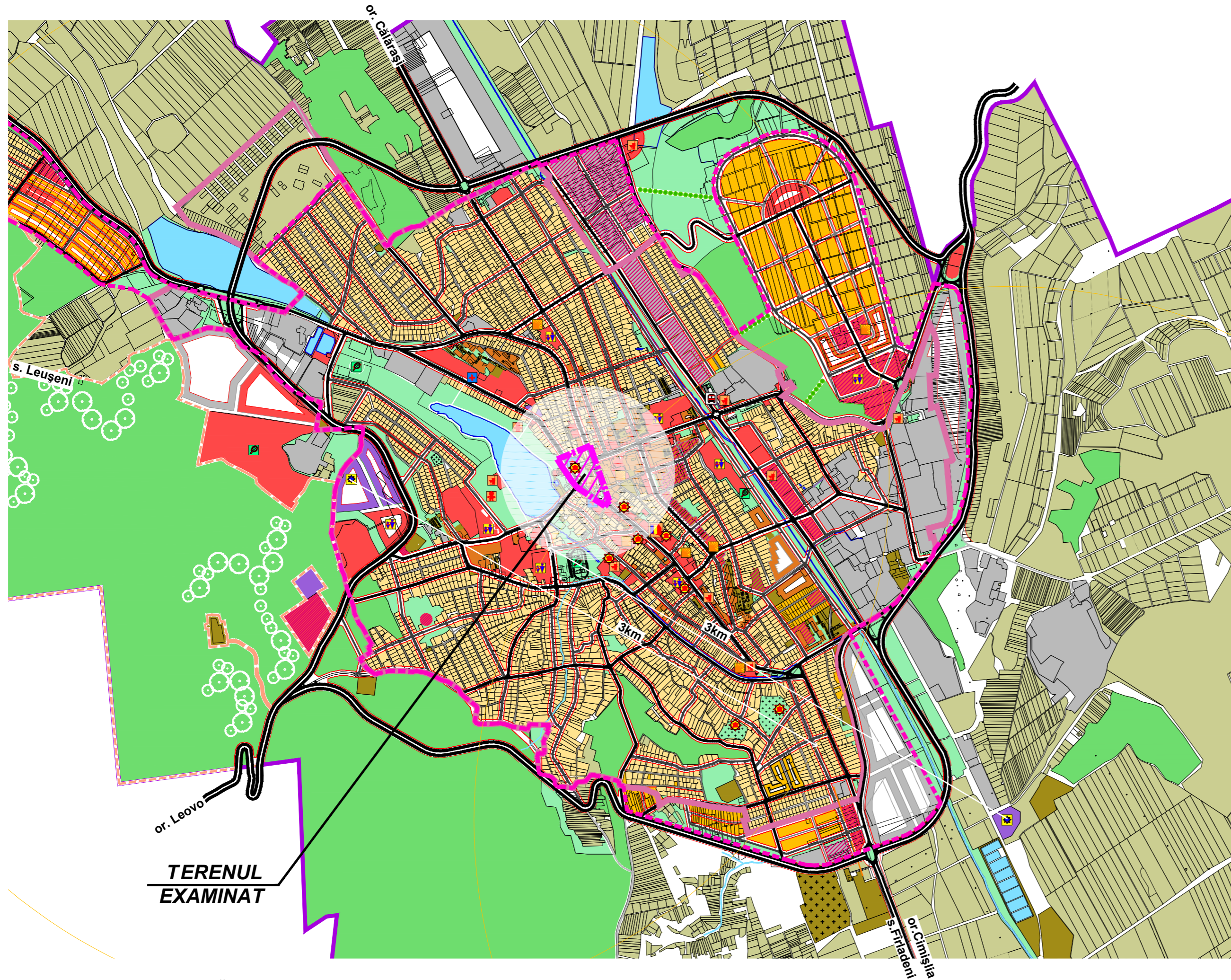

SCHEMA DE SITUAȚIE

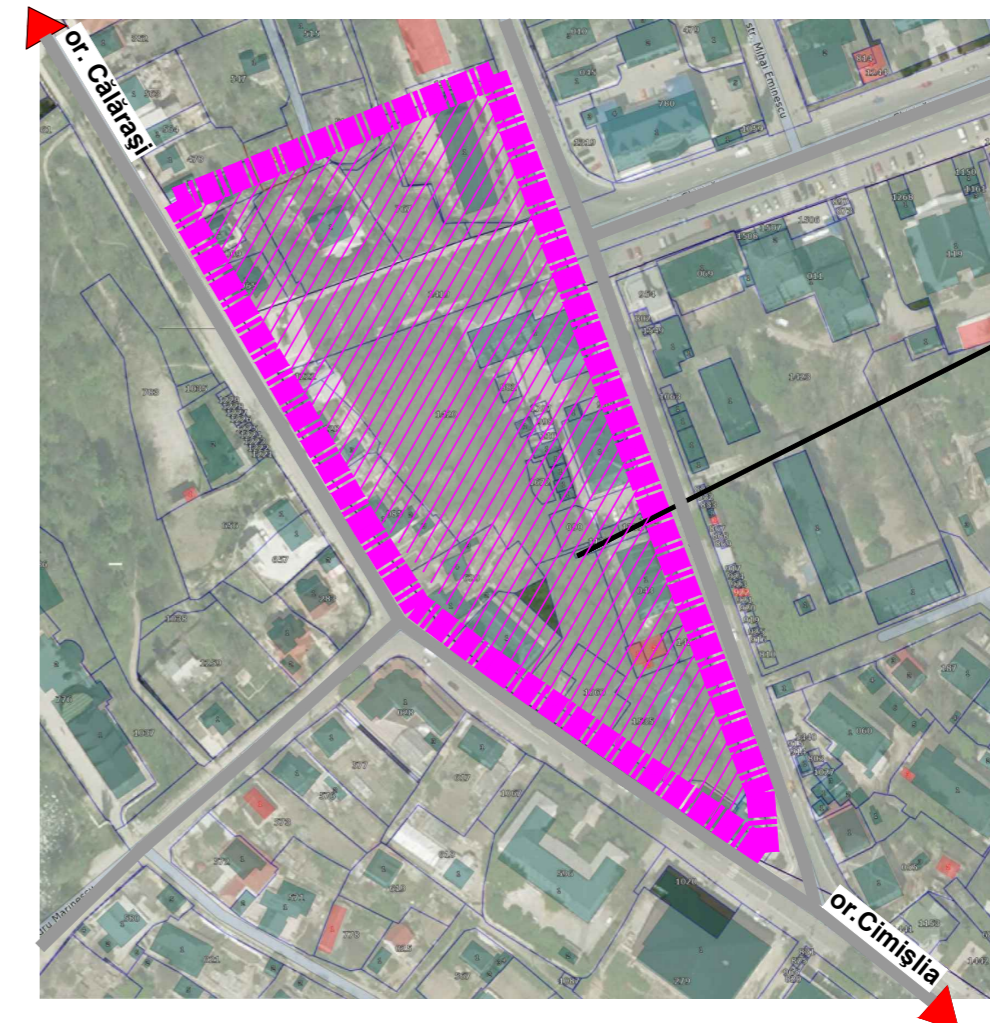
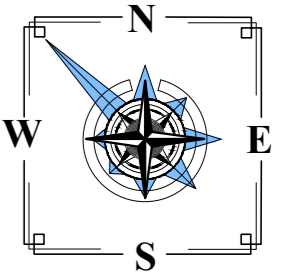

TERENUL EXAMINAT

BORDEROU PIESE DESENAȚE

Planșa	Denumirea pieselor desenate	Remarcă
1	Încadrarea în localitate. Date generale. (Extras din PUG Hîncești) Sc. 1:20000.	
2	Situația existentă. Disfuncționalități și priorități. Sc.1:2000.	
2/1	Analize ale fondului construit existent. Sc.1:2000	
3	Analiza geotehnică. Sc 1:2000	
4	Reglementări. Zonificarea teritoriului. Sc 1:1000	
4/1	Modificarea Unității Teritoriale de Referință UTR 8. Sc 1:5000	
5	Reglementări. Alimentare cu apă. Sc 1:1000	
5/1	Reglementări. Canalizare. Sc 1:1000	
6	Reglementări. Alimentare cu energie electrică. Sc 1:1000	
6/1	Reglementări. Alimentare cu gaze. Sc 1:2000	
7	Obiecte de utilitate publică. Circulația terenurilor. Sc 1:2000	

LEGENDĂ

LIMITA TERITORIULUI EXTRAVILAN	ZONA CU DESTINAȚIE SPECIALĂ	PRIMĂRIA	ÎNTREPRINDERI DE COMERȚ, ALIMENTAȚIE PUBLICĂ, DESERVIRE SOCIALĂ.
LIMITA TERITORIULUI INTRAVILAN (existent / propus)	ZONA GOSPODĂRIEI SILVICE DE STAT	INSTITUȚII DE ÎNVĂȚĂMÂNT- ȘCOLI, LICEE, ȘCOLI PROFESIONALE	POMPIERI ȘI SALVATORI
LIMITA ZONEI /LIMITA ZONEI DE PROTECȚIE A ARIEI NATURALE PROTEJATĂ DE STAT "PĂDUREA HÎNCEȘTI"	ZONA PARCURI ȘI GRĂDINI PUBLICE/ ZONA TERENURI AGRICOLE	INSTITUȚII PREȘCOLARE - GRĂDINIȚE	GARA AUTO
DRUM DE OCOLIRE	ZONA UNITĂȚI INDUSTRIALE	CENTRE SPORTIVE	TEREN DE JOACĂ PENTRU COPII
STRĂZI ȘI DRUMURI	ZONA OBIECTE COMUNALE	INSTITUȚII DE SĂNĂTATE	MONUMENTE DE ARHITECTURĂ, ISTORIE, ARHEOLOGIE
ZONA OBIECTIVE DE INTERES PUBLIC	CIMITIR/ CIMITIR CU ÎNMORMÎNTAREA STOPATĂ	Raza de deservire a UNITĂȚII DE POMPIERI ȘI SALVATORI 3km (conform NCM B.01.05.2019 "Urbanism. Sistematizarea și amenajarea localităților urbane și rurale")	
ZONA LOCUINȚE INDIVIDUALE ȘI FUNCȚIUNI COMPLEMENTARE	HOTARUL TERENULUI EXISTENT CONFORM PLANULUI GEOMETRIC		
ZONA LOCUINȚE COLECTIVE ȘI FUNCȚIUNI COMPLEMENTARE	TERENUL EXAMINAT		

NOTA: Distanța de la obiectivul solicitat spre examinare până la Unitățile de Salvatori și Pompieri este 2,9 km și 1,4 km. (Conform Planului Urbanistic General al mun. Hîncești elaborat de INCP „Urbanproiect”, Obiect nr.15815 (2017).

Mămăligă L. Chicu A.	Certificat Seria 2022-P, nr. 0835, din 18.05.2022 Certificat Seria 2020 - P, nr.0572, din 29.07.2020
Beneficiar: Primăria mun. Hîncești	Planul Urbanistic Zonal al teritoriului mun. Hîncești cuprins între străzile Mihalcea Hîncu, 31 August 1989 și Chișinăului
Sef DATU Mămăligă L. AȘP Chicu A. Arhitect Ganicenco O.	Încadrarea în localitate
	2024 FAZA PUZ
	Obiect nr. 16123 PLANȘA 1
	Date generale. (Extras din PUG Hîncești) Sc. 1:20000.
	 MINISTERUL INFRASTRUCTURII ȘI DEZVOLTĂRII REGIONALE AL REPUBLICII MOLDOVA IP/Oficiul Amenajarea Teritoriului, Urbanism, Construcții și Locuințe